

stadtplanung.architektur 01.10.15

Grundriss 1: 100

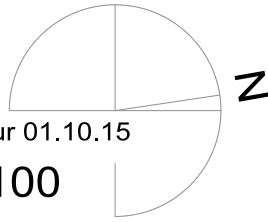

1	2	S	W	1	2	3		
3	N	O	3	4	2			
Schnitt	Ansicht	Grundriss	Schwedenweg 6 86152 Augsburg				Neubau eines Wohngebäudes an der historischen Stadtmauer	
			Bauherr: Edifice GmbH Ruffiniallee 9 82166 Gräfelfing				pah planungsgruppe augsburger haubau Morellstr. 33 D - 86152 Augsburg e-mail: sebastian-berz@t-online.de Tel: 0821-790 99 19 Mobil: 0163/ 74 74 178	

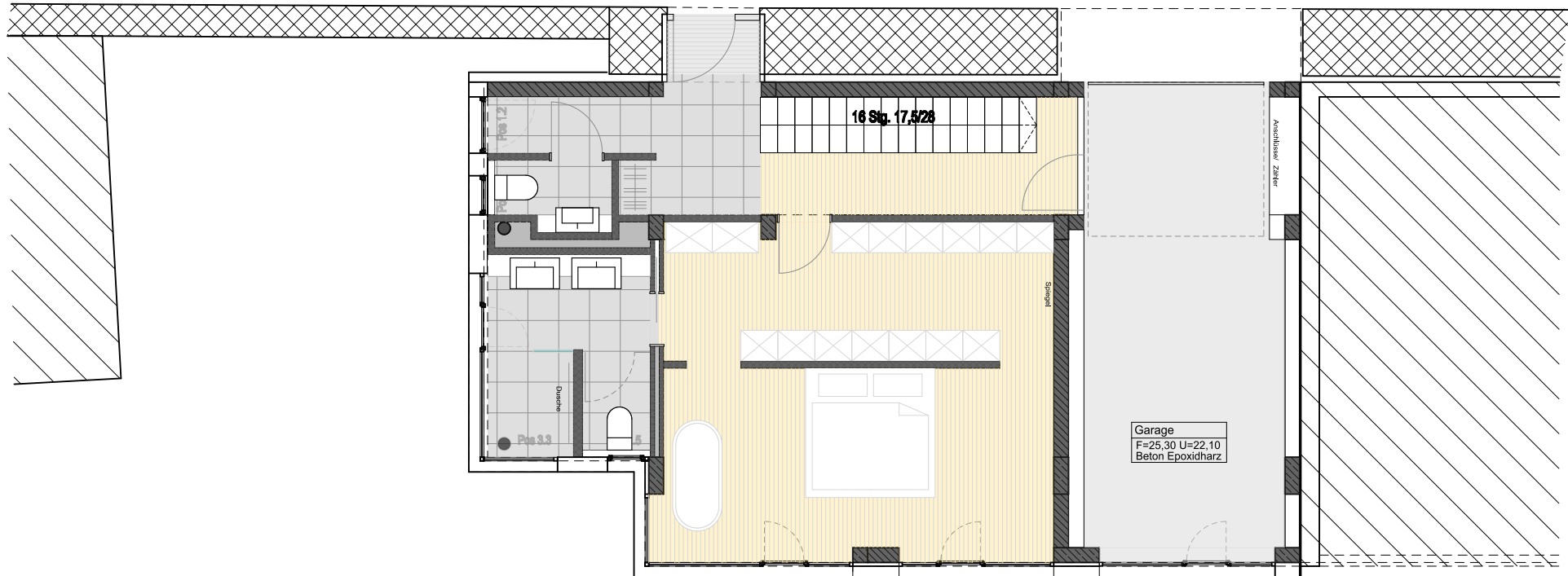

Erdgeschoss