

stadtplanung.architektur 01.10.15

Grundriss 1: 100

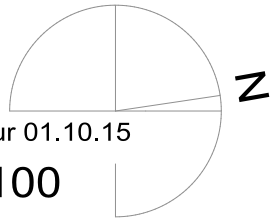

1	2	S	W	1	2	3			<b>Neubau eines Wohngebäudes an der historischen Stadtmauer</b>	
3		N	O	3	4	2				
<b>Schnitt</b>	<b>Ansicht</b>	<b>Grundriss</b>	Schwedenweg 6 86152 Augsburg				pah planungsgruppe augsburger hausbau			
			Bauherr: Edifice GmbH Ruffinallee 9 82166 Gräfelfing				Morelstr. 33 D - 861529 Augsburg e-mail: sebastian-berz@t-online.de Tel: 0821- 790 99 19 Mobil: 0163/ 74 74 178			

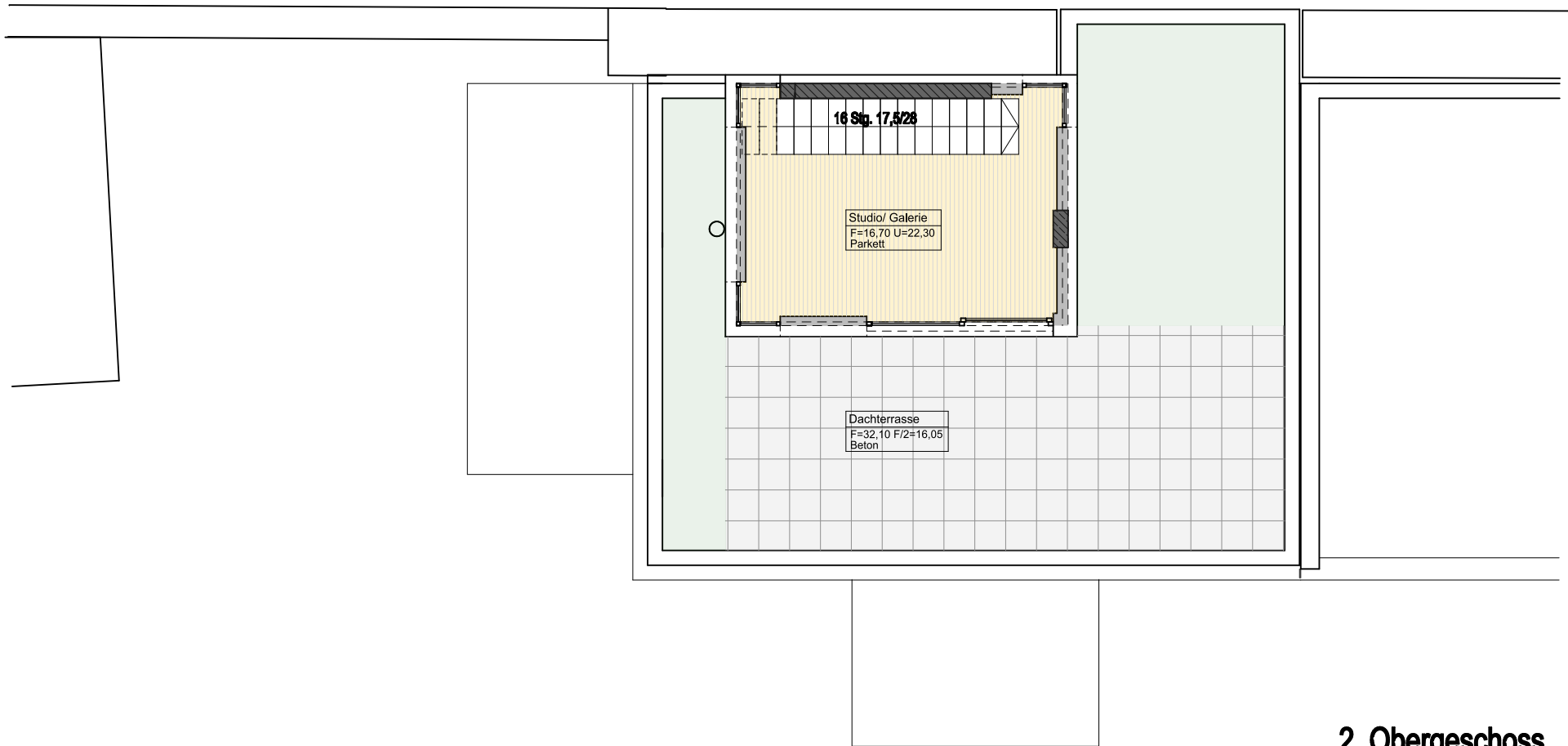

2. Obergeschoss